

CORTE MURO  
Escala 1:25

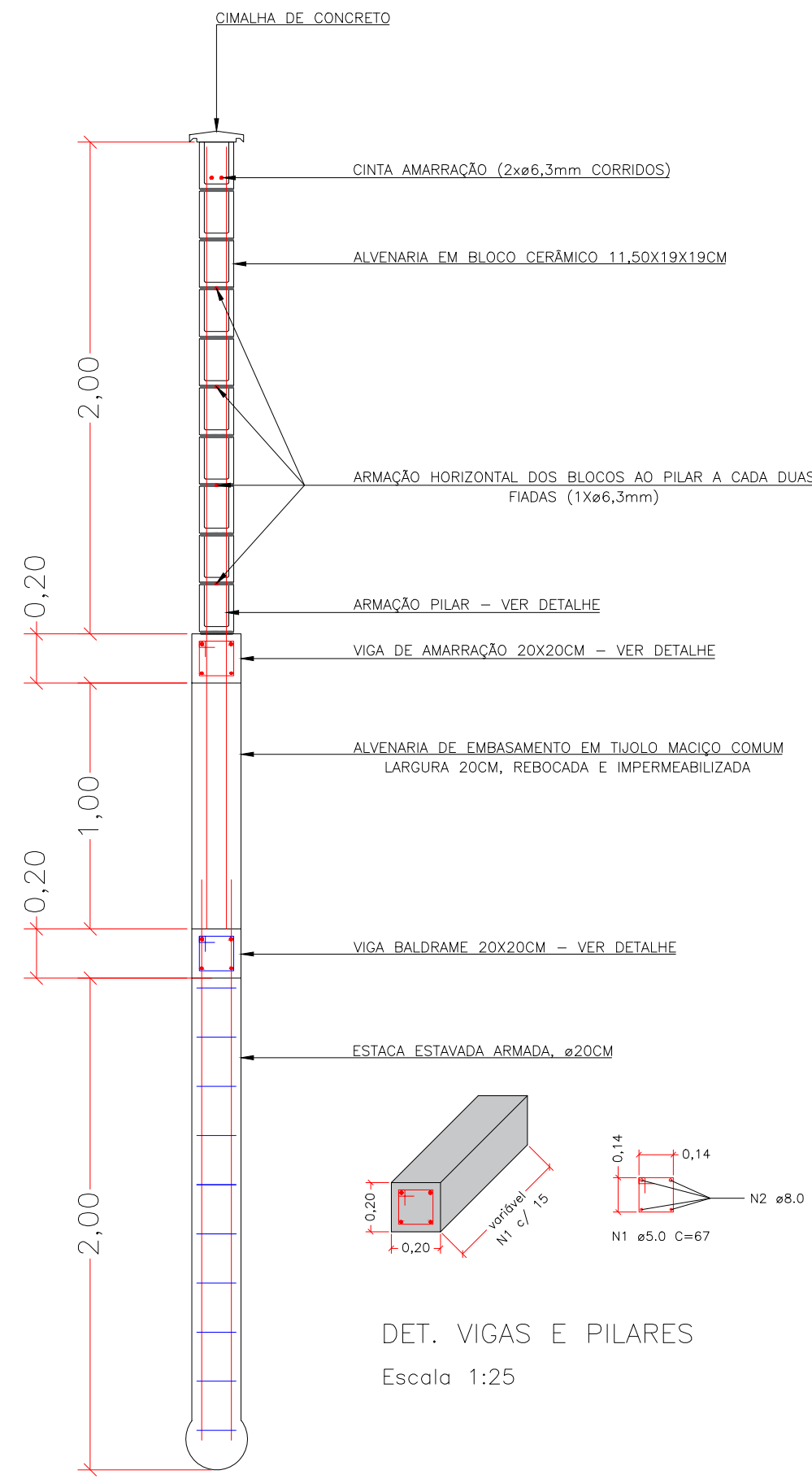

DET. VIGAS E PILARES  
Escala 1:25

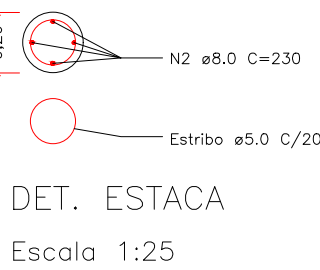

DET. ESTACA  
Escala 1:25

COTA DO TERRENO 282,60

LOCAÇÃO ESTACAS MURO  
Escala 1:100

Estacas			
Simbologia	Nome	d (cm)	Quantidade
	E20	20.00	68

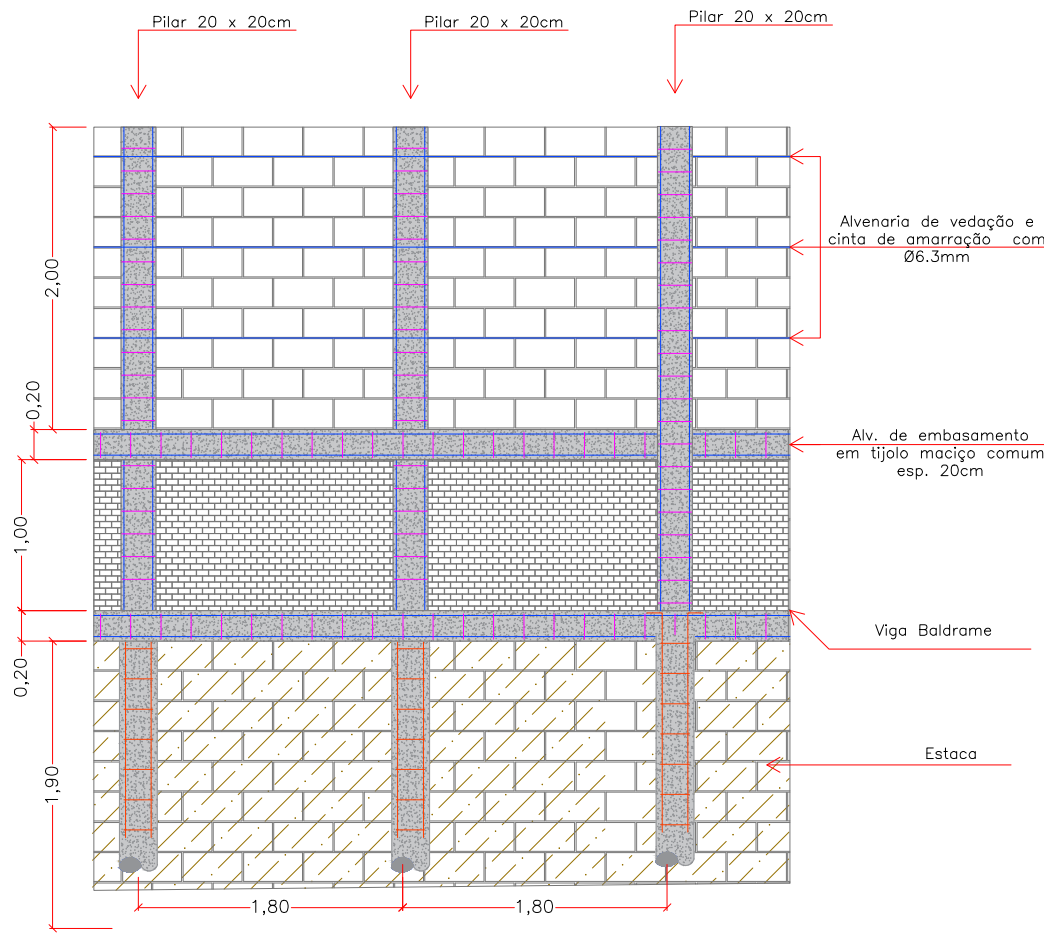

DETALHE MURO  
ESC. 1:50

NOTAS TÉCNICAS:

- Para construção do muro, utilizar:
  - Blocos cerâmicos vazados de 11,5 x 19 x 29 cm;
  - Tijolo maciço comum para embasamento e regularizações;
  - Concreto com fck de 20Mpa nas vigas baldrame, cintas de amarração e pilares;
  - Aço CA50 e CA60, conforme indicado em projeto;
  - Executar revestimentos e pintura conforme indicado em projeto arquitetônico;
  - Instalar chapim/ruf em aço galvanizado sobre o muro.



MUNICÍPIO DE ORINDIÚVA  
PRAÇA MARIA DIAS N.º 614 – CENTRO  
CEP.: 13480-000 – FONE: (17) 3816-9600  
e-mail: prefeitura@orindiuva.sp.gov.br  
Orindiúva/SP



UBS TIPO II  
PROJETO ESTRUTURAL  
PLANTA BAIXA E DETALHES: MURO DE FECHAMENTO

MURO

Folha  
01/01

Escala:  
INDICADA

ART n.º  
2620251955858

Data e Observação:  
30/10/2025: PROJETO INICIAL

Objeto:  
CONSTRUÇÃO DE UNIDADE BÁSICA DE SAÚDE (UBS) TIPO 02

Proprietário:  
MUNICÍPIO DE ORINDIÚVA - SP

Endereço:  
RUA ALCIDES ALVES FERREIRA, S/N

Município:  
ORINDIÚVA

Estado:  
SP

PROPRIETÁRIO  
MIRELLI CRISTINA LITE RUIVERI MARTINS  
PREFEITA MUNICIPAL

RESP. TÉCNICO PELO PROJETO  
JOHAR NASCIMENTO RODRIGUES  
ENGENHEIRO CIVIL  
CREA 137031/1-06 - SP